Architektur und Innenarchitektur

Frauenanteil in den Master-Studiengängen an hessischen Hochschulen

Frauenanteil an den Studierenden	WS 2005/06	WS 2006/07	WS 2007/08	WS 2008/09	WS 2009/10	WS 2010/11	WS 2011/12	WS 2012/13	WS 2013/14	WS 2014/15	Studierende WS 2014/15		Studienanfänger WS 2014/15		
	in %	in %	in %	in %	in %	in %	in %	in %	in %	in %	Gesamt-zahl	Anzahl Frauen	Gesamt-zahl	Anzahl Frauen	in %
HDA Fb AIA **Innenarchitektur** - M.A. 4 Sem			100,0	100,0	100,0	87,5	86,4	89,8	89,2	92,2	64	59	19	18	94,7
HRM Fb DIM **Innenarchitektur** - M.A. 4 Sem							100,0	84,6	85,4	90,0	40	36	18	16	88,9
HDA Fb AIA **Architektur** - M.A. 4 Sem			100,0	71,4	58,3	59,4	61,9	61,6	78,9	76,0	100	76	30	21	70,0
HRM Fb AuB **Architektur - Bauen im Bestand** - M.A. 4 Sem							78,6	75,9	75,8	74,4	39	29	16	11	68,8
Mittelwert in Hessen							54,7	57,7	63,2	62,4					
FRA UAS Fb 1 ABG **Architektur** - M.A. 4 Sem			71,4	41,2	51,1	50,6	47,9	46,8	51,7	57,1	168	96	30	22	73,3
THM Fb 01 Bau **Architektur** - M.Eng. 4 Sem				66,7	70,0	61,1	61,1	61,4	62,1	56,3	71	40	19	10	52,6
FRA UAS Fb 1 ABG, Fb 2 IuI, Fb 4 SG **Barrierefreies Planen und Bauen/BaSys** - M.Sc. 4 Sem	44,8	45,0	66,7	56,7	37,8	36,0	38,8	39,8	44,7	46,7	107	50	42	19	45,2
FRA UAS Fb 1 ABG **Zukunftsicher bauen** - M.Eng. 4 Sem*				50,0	33,3	38,2	41,0	45,9	47,1	38,5	78	30	*21*	*4*	19,0
										Summen:	**667**	**416**	**195**	**121**	
											in %	**62,4**	in %	**62,1**	

Zahlen vom Hessischen Statistischen Landesamt, zusammengestellt durch das gFFZ

Quelle: www.gffz.de, Gender Monitor, Stand: April 2016

* Studienbeginn nur im Sommersemester möglich, daher Studienanfänger vom SoSe 2015

Abkürzungen:

HDA	Hochschule Darmstadt
HRM	Hochschule RheinMain
FRA UAS	Frankfurt University of Applied Sciences
THM	Technische Hochschule Mittelhessen
M.A.	Master of Arts
M.Eng.	Master of Engineering
M.Sc.	Master of Science
Fb DIM	Fachbereich Design-Informatik-Medien
Fb AIA	Fachbereich Architektur-Innenarchitektur
Fb 1 ABG	Fachbereich 1 - Architektur-Bauingenieurwesen-Geomatik
Fb AuB	Fachbereich Architektur und Bauingenieurwesen
Fb 01 Bau	Fachbereich Bauwesen
Fb 2 IuI	Fachbereich 2 - Informatik und Ingenieurwissenschaften
Fb 4 SG	Fachbereich 4 - Soziale Arbeit und Gesundheit

Architektur und Innenarchitektur

Master-Studiengänge an hessischen Hochschulen

Frauenanteil an den Studierenden in %

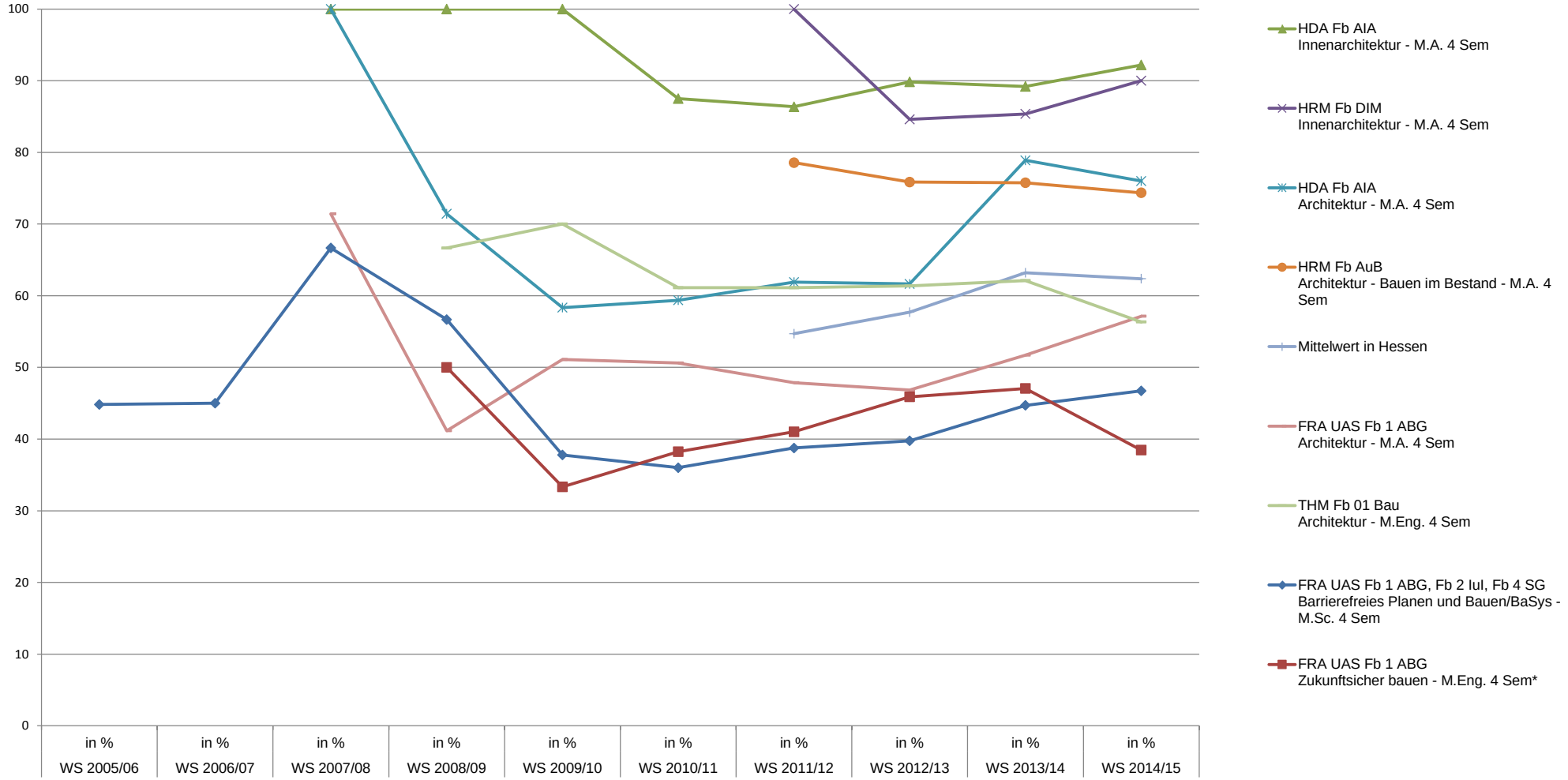

Quelle: gFFZ-Gender-Monitor
www.gFFZ.de Stand: April 2016